



VALUTAZIONE DEI RISCHI

Art. 17, comma 1, lettera a) - D. Lgs. 81/2008 e s.m.i.

- *ALLEGATO 1*
- *ALLEGATO 2*
- *ALLEGATO 3*
- *ALLEGATO 4*
- *ALLEGATO 5*



Liceo Statale "N. Forteguerri – A. Vannucci"
Corso Gramsci, 148
51100 - PISTOIA

Data effettuazione valutazione

10/10/2013

Revisione

01

SOMMARIO

ALLEGATO 1 – NUMERO DEI LAVORATORI	3
ALLEGATO 2 – RIEPILOGO DELLA FORMAZIONE.....	4
ALLEGATO 3 – PLANIMETRIE EDIFICIO SCOLASTICO	5
ALLEGATO 4 – LAVORATORI ADDETTI AI VIDEOTERMINALI	7
ALLEGATO 5 – CONTENUTO DELLA CASSETTA DI PRIMO SOCCORSO.....	8
1. FORMALIZZAZIONE.....	9

ALLEGATO 1 – NUMERO DEI LAVORATORI

La struttura, nel suo insieme, risulta classificabile come scuola di tipo 4, numero di presenze contemporanee comprese tra 801 e 1.200 persone.

Alla data di redazione del presente documento, oltre al Dirigente Scolastico, si individuano:

ORGANICO	
DSGA	01
ASSISTENTI AMMINISTRATIVI	07
COLLABORATORI SCOLASTICI	15
ASSISTENTI TECNICI	03
DOCENTI	112
STUDENTI	1023

ALLEGATO 2 – RIEPILOGO DELLA FORMAZIONE

<u>ADDETTO PRIMO SOCCORSO</u>	
<i>DURATA: Corso base 12 ore. Ogni 3 anni aggiornamento di 4 ore</i>	
DATA CORSO	NOMINATIVO
	BRESCHI G.
	MACARELLI L. CENTRALE
	PAPERETTI G. SUCCURSALE

<u>ADDETTO ANTINCENDIO</u>		
<i>DURATA: Corso 16 ore + esame ai vigili del fuoco. Durata illimitata.</i>		
DATA CORSO 16 ORE	DATA ESAME VV.F.	NOMINATIVO
		BRESCHI G.
		GAGGIOLI D. SEDE CENTRALE
		SANTISI I.
		PAPERETTI G. SUCCURSALE

ALLEGATO 3 – PLANIMETRIE EDIFICIO SCOLASTICO

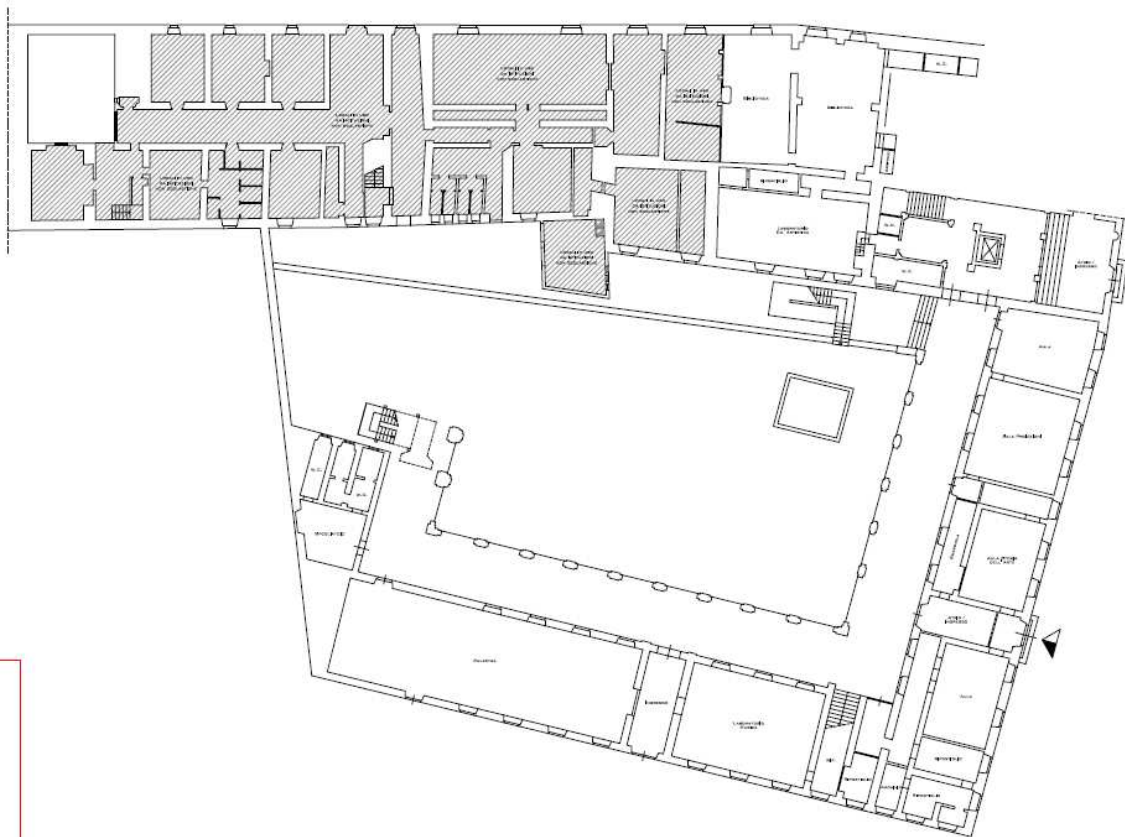

Piano terra

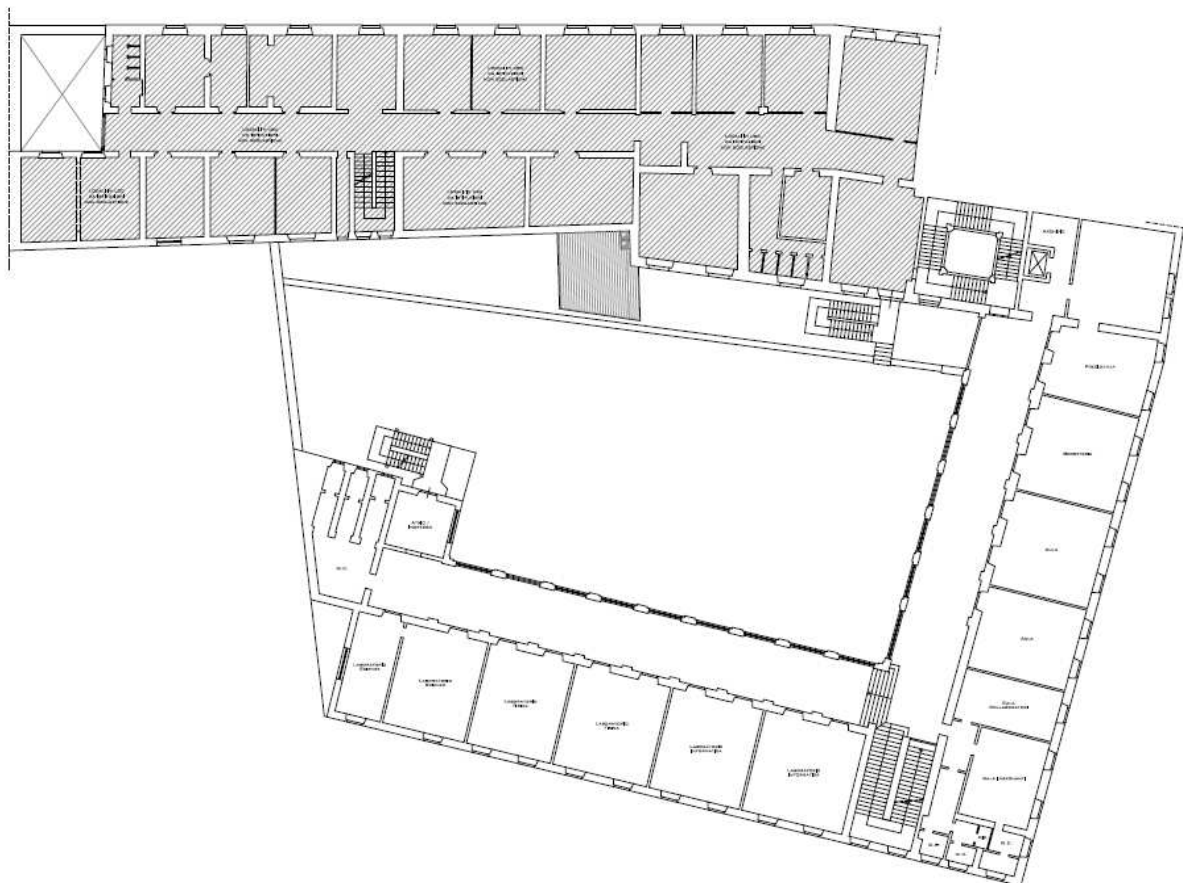

Piano primo



Piano mezzanino

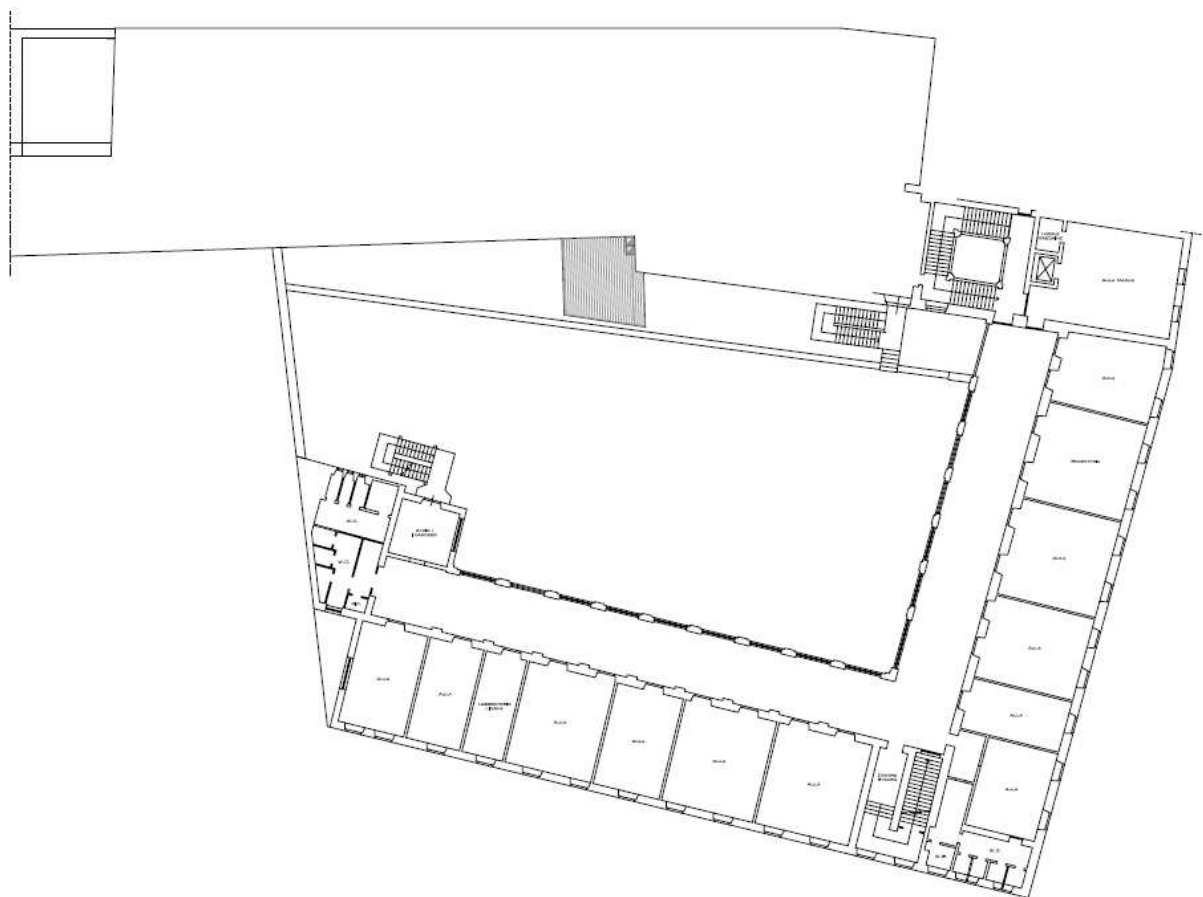

Piano secondo

ALLEGATO 4 – LAVORATORI ADDETTI AI VIDEOTERMINALI

NOMINATIVO ADDETTI	DURATA DI ESPOSIZIONE AI VIDEOTERMINALI (Inferiore o superiore a 20 ore settimanali)
DE LUCA ANNA (DSGA)	superiore alle 20 ore settimanali
ALLORI ALESSANDRA (Ass.te Amm.va)	superiore alle 20 ore settimanali
AMATO ANNA (Ass.te Amm.va)	superiore alle 20 ore settimanali
BOVANI CARLO (Ass.te Amm.vo)	superiore alle 20 ore settimanali
BUCCI SERENELLA (Ass.te Tec.)	superiore alle 20 ore settimanali
CALAMAI ANNALISA (Ass.te Amm.va)	superiore alle 20 ore settimanali
FELICI LAURA (Ass.te Amm.va)	superiore alle 20 ore settimanali
PUGGIONI GABRIELA C. (Ass.te Amm.va)	superiore alle 20 ore settimanali
SASSO CINZIA (Ass.te Amm.va)	superiore alle 20 ore settimanali

Il personale sopra elencato che svolge mansioni comportanti tempi di esposizione continuativi a VDT superiori alle 20 ore settimanali, effettua gli accertamenti sanitari previsti e periodici.

ALLEGATO 5 – CONTENUTO DELLA CASSETTA DI PRIMO SOCCORSO

In ambito aziendale e in ambito scolastico, così come previsto dall' art.45, commi 1 e 2 del D. Lgs. 81/2008, saranno presenti i presidi sanitari indispensabili per prestare le prime immediate cure ai lavoratori feriti o colpiti da malore improvviso. Detti presidi saranno contenuti in una Cassetta di Pronto Soccorso.

Di seguito si riporta l'elenco allegato al decreto stesso:

- Guanti sterili monouso (5 paia).
- Visiera paraschizzi
- Flacone di soluzione cutanea di iodopovidone al 10% di iodio da 1 litro (1).
- Flaconi di soluzione fisiologica (sodio cloruro 0,9%) da 500 ml (3).
- Compresse di garza sterile 10 x 10 in buste singole (10).
- Compresse di garza sterile 18 x 40 in buste singole (2).
- Teli sterili monouso (2).
- Pinzette da medicazione sterili monouso (2).
- Confezione di rete elastica di misura media (1).
- Confezione di cotone idrofilo (1).
- Confezioni di cerotti di varie misure pronti all'uso (2).
- Rotoli di cerotto alto cm. 2,5 (2).
- Un paio di forbici.
- Lacci emostatici (3).
- Ghiaccio pronto uso (2 confezioni).
- Sacchetti monouso per la raccolta di rifiuti sanitari (2).
- Termometro.
- Apparecchio per la misurazione della pressione arteriosa.

1. FORMALIZZAZIONE

Il presente documento è stato elaborato dal Servizio Prevenzione e Protezione, per le competenze allo stesso attribuite dall' art. 33 comma 1. del D.Lgs 81/2008 e s.m.i. con la collaborazione di:



Data della valutazione
(gg/mm/aaaa)

10/10/2013

Revisione n.

01

E dei seguenti soggetti:

Il Datore di Lavoro

Servizio di Prevenzione e Protezione
Il Responsabile

Il Medico Competente

Il Rappresentante dei Lavoratori per
la Sicurezza

Il Rappresentante dei Lavoratori per la Sicurezza lavoratori ed il medico competente (ove nominato) sono stati consultati in merito alla presente valutazione dei rischi.

[Il presente documento comprende degli allegati, che sono parte integrante dello stesso.](#)